FECHA	DD	MM	AA
	30	09	2026

INFORME DE SUPERVISIÓN

310.2.39 Supervisión e Interventoría

CONTRATO INTERADMINISTRATIVO STARV CI SPD 004 DE 2025 N° 320 DEL 6 DE NOVIEMBRE DE 2025, CELEBRADO ENTRE EL MUNICIPIO DE SANTA ROSALÍA VICHADA Y EMPRESA DE ENERGÍA DE CASANARE S.A. E.S.P

ELABORADO POR: SUPERVISION CONTRATOS DERIVADOS

Líder de supervisión e Interventoría

OBJETO: LA MODERNIZACION Y EXPANSIÓN DEL SISTEMA DE ALUMBRADO PÚBLICO DEL MUNICIPIO DE SANTA ROSALIA- VICHADA

YOPAL, SEPTIEMBRE DE 2026

CONTRATO No.	STARV CI SPD 004 DE 2025 N° 320 DEL 6 DE NOVIEMBRE DE 2025	FECHA	DD	MM	AA
OBJETO:	LA MODERNIZACION Y EXPANSIÓN DEL SISTEMA DE ALUMBRADO PÚBLICO DEL MUNICIPIO DE SANTA ROSALIA- VICHADA		30	9	2026

INFORME DE SUPERVISIÓN

INTRODUCCIÓN

La empresa de Energía de Casanare S.A. E.S.P. el día 06 de noviembre de 2025, suscribió con el Municipio de Santa Rosalia del Departamento del Vichada el contrato interadministrativo STARV CI SPD 004 DE 2025 No. 320 cuyo objeto es "MODERNIZACIÓN Y EXPANSIÓN DEL SISTEMA DE ALUMBRADO PÚBLICO DEL MUNICIPIO DE SANTA ROSALÍA, VICHADA" por un valor TRES MIL SETECIENTOS DOCE MILLONES SETECIENTOS TREINTA Y DOS MIL NOVECIENTOS CUARENTA Y CUATRO PESOS CON CINCUENTA CENTAVOS ($3.712.732.944,50) M/CTE.

NECESIDAD: En la actualidad, el Municipio De Santa Rosalía del departamento del Vichada, uno de los problemas primordiales que presenta el municipio, es la deficiencia del sistema de alumbrado público. Actualmente, la red existente presenta baja cobertura, deterioro en la infraestructura y tecnologías obsoletas, lo que ha generado impactos negativos en la población, tales como inseguridad ciudadana, aumento en el consumo de sustancias psicoactivas, accidentalidad vial y mayor consumo energético, con el consecuente efecto ambiental por emisiones asociadas al uso ineficiente de la energía.

La comunidadde ese municpio habia manifestado reiteradamente estas problemáticas ante la Alcaldía Municipal del sector, solicitando una solución que les permita contar con un sistema de alumbrado público confiable, seguro y eficiente, que cumpla con los estándares técnicos y normativos vigentes (RETILAP, RETIE. NTC aplicables).

De acuerdo con lo anterior, nace la necesidad para que la entidad deba emitir la solicitud de provisión de personal calificado que, por medio de empresa temporal de servicios un el equipo profesional calificado para la satisfacción del objeto de la SUMINISTRO DE PERSONAL DE INGENIERIA PARA LA EJECUCION DE LA MODERNIZACION Y EXPANSIÓN DEL SISTEMA DE ALUMBRADO PÚBLICO DEL MUNICIPIO DE SANTA ROSALIA- VICHADA, de los gastos de Adminstracion del contrato.

Por otra parte, considerando que, dentro de los compromisos adquiridos en el contrato citado, está la de ejecutar todas las actividades necesarias para cumplir el objeto de la MODERNIZACION Y EXPANSIÓN DEL SISTEMA DE ALUMBRADO PÚBLICO DEL MUNICIPIO DE SANTA ROSALIA- VICHADA. que entre otras compromete a la entidad a contratar el suministro de todos los elementos requeridos para la instalación de luminarias y elementos conexos, cumplimiento con todas las especificaciones técnicas de los diseños, y así dar cumplimiento del contrato interadministrativo bajo los estándares de calidad y responsabilidad ambiental., se decidio Adquirir los elementos de alumbrado y demás materiales eléctricos requeridos para cumplir a satisfacción del objeto contractual por ende se requirio contratar el SUMINISTRO DE MATERIALES ELECTRICOS PARA LA MODERNIZACION Y EXPANSIÓN DEL SISTEMA DE ALUMBRADO PÚBLICO DEL MUNICIPIO DE SANTA ROSALIA- VICHADA.

y finalmente se debio contratar los servicios tecnicos que garaticen la instalacion de los elementos electricos que la empresa adquira para dar cumplimiento a satisfacción del objeto contractual; por ende se requiere contratar el SERVICIOS TECNICOS PARA LA INSTALACION DE LUMINARIAS, ELEMENTOS Y ACTIVIDADES CONEXAS PARA LA MODERNIZACION Y EXPANSIÓN DEL SISTEMA DE ALUMBRADO PÚBLICO DEL MUNICIPIO DE SANTA ROSALIA- VICHADA.

FECHA DE CORTE

30 DE SEPTIEMBRE DE 2026

1. GENERALIDADES

1.1. LOCALIZACIÓN DEL PROYECTO:

El Municipio de Santa Rosalia, ubicado al noroccidente del Departamento del Vichada, es el Municipio con la menor extensión territorial en el Departamento, con una superficie de 3,937.33 km2

El Municipio de Santa Rosalía fue constituido mediante la Ordenanza Departamental No. 019 de 1993. A pesar de su extensión territorial, el Municipio se divide en dos inspecciones, cinco veredas y dos resguardos indígenas. lo que refleja la diversidad de su territorio y población.

En términos de su ubicación geográfica, Santa Rosalía limita al norte con los Municipios de San Luis de Palenque y Trinidad, que pertenecen al Departamento de Casanare, separados por el rio Meta, que actúa como un borde natural entre las regiones. Hacia el oriente, el Municipio limita con La Primavera en el Vichada, al sur con Cumaribo en el mismo Departamento, y al occidente con Puerto Gaitán en el Departamento de Meta. Estas fronteras geográficas delimitan el territorio de Santa Rosalía y establecen sus conexiones con otros Municipios y Departamentos vecinos.

La diversidad geográfica y la ubicación estratégica de Santa Rosalía lo convierten en un punto de interés en la región, con una rica historia y una comunidad diversa que incluye a poblaciones indígenas. La presencia de resguardos indígenas en el Municipio señala la importancia de proteger y preservar la cultura y los territorios de estas comunidades.

El Municipio de Santa Rosalía se compone del casco urbano y la zona rural, que engloba dos (2) inspecciones, Guacacias y Flor Amarillo, junto con las veredas : Nazareth. Pavannay. La Ladera, Flor Amarillo y Guacacias. Asimismo, el Municipio cuenta con dos (2) resguardos indígenas: Nueva Esperanza del Tomo y Saliba Santa Rosalía.

La planificación territorial y la gestión adecuada de las diferentes áreas del Municipio de Santa Rosalía son elementos clave para promover un desarrollo sostenible y equilibrado en la región. Con una diversidad de zonas que abarcan desde dreas de protección y conservación hasta espacios destinados a la actividad agrícola, ganadera y forestal. El Municipio se caracteriza por su diversidad territorial, que abarca diferentes zonas con distintas áreas y usos del suelo. Cada una de estas áreas desempeña un papel crucial en términos de protección ambiental, conservación, desarrollo sostenible y otros aspectos relevantes

1.2. ANTECEDENTES (FUENTES DE LOS RECURSOS)

el día 06 de noviembre de 2025, suscribió con el Municipio de Santa Rosalia del Departamento del Vichada el contrato interadministrativo STARV CI SPD 004 DE 2025 No. 320 cuyo objeto es "MODERNIZACIÓN Y EXPANSIÓN DEL SISTEMA DE ALUMBRADO PÚBLICO DEL MUNICIPIO DE SANTA ROSALÍA, VICHADA" por un valor TRES MIL SETECIENTOS DOCE MILLONES SETECIENTOS TREINTA Y DOS MIL NOVECIENTOS CUARENTA Y CUATRO PESOS CON CINCUENTA CENTAVOS ($3.712.732.944,50) M/CTE.

Modernización.
Se requiere la modernización de aproximadamente 228 luminarias y la instalación de 50 reflectores en Santa Rosalía, las cuales son esenciales para mejorar la calidad de la iluminación pública. Este proceso permitirá reemplazar las lámparas obsoletas por tecnologías más eficientes, como LED, aumentando la visibilidad y reduciendo el consumo energético. La modernización de estas luminarias no solo optimizará la seguridad en las calles, sino que también disminuirá los costos de mantenimiento a largo plazo, beneficiando a toda la comunidad.

Expansión.
Se requiere una expansión de aproximadamente 5.240 kilómetros de red de alumbrado público en baja tensión y 2.524 kilómetros en red de media tensión para cubrir las áreas deficientes de Santa Rosalía. Esta extensión permitirá iluminar espacios clave, mejorando la seguridad y la calidad de vida de los habitantes. La implementación de esta red es esencial para garantizar una cobertura adecuada y uniforme, alineándose con los objetivos de modernización del sistema y contribuyendo al desarrollo urbano sostenible del municipio.
se prevé la instalación de 361 nuevas luminarias. Este incremento es crucial para iluminar áreas previamente desatendidas, mejorando significativamente la seguridad y la accesibilidad en el municipio. La implementación de estas luminarias permitirá crear un entorno más acogedor y seguro para los ciudadanos, promoviendo el desarrollo social y económico de la región.

CONTRATO No.	STARV CI SPD 004 DE 2025 N° 320 DEL 6 DE NOVIEMBRE DE 2025	FECHA	DD	MM	AA
OBJETO:	LA MODERNIZACION Y EXPANSIÓN DEL SISTEMA DE ALUMBRADO PÚBLICO DEL MUNICIPIO DE SANTA ROSALIA- VICHADA		30	9	2026

1.3. ALCANCE DEL PROYECTO

- Cobertura integral del casco urbano de Santa Rosalía, garantizando la modernización de la totalidad de las luminarias instaladas y la ampliación hacia barrios en expansión que carecen del servicio.
- Optimización tecnológica mediante la sustitución total de equipos obsoletos por luminarias led de alta eficiencia.
- Incremento de la seguridad eléctrica y reducción de riesgos por medio de protecciones, puesta a tierra y cableado certificado.
- Reducción del consumo energético y costos de operación en al menos un 40%, gracias al uso de tecnología eficiente.
- Fortalecimiento de la sostenibilidad ambiental, asegurando la correcta gestión de residuos y la disminución de emisiones asociadas al consumo eléctrico.
- Contribución al desarrollo urbano y social mediante el mejoramiento de la seguridad ciudadana, la movilidad vial y la calidad del espacio público nocturno.

2. INFORMACIÓN GENERAL

SUPERVISOR	X	APOYO A LA SUPERVISION					
Semana Número:	N/A	Del:		Al:		Mes No:	N

Tiempo transcurrido desde la iniciación del contra 14 Meses y _____ Días (Calendario)

Nombre del Contratista 1: CONSORCIO ST ROSALIA NIT 902075498-8

Nombre del Contratista 2: VILUM INGENIERIA S.A NIT 830102245-7

Nombre del Contratista 3 SERVICIOS TEMPORALES DEL META LTDA NIT 800250275-2

Nombre del Supervisor: LUIS RENE GRANADOS VARGAS

2.1. DATOS DEL CONTRATO DE PRESTACION DE SERVICIO

OBJETO:	SERVICIOS TECNICOS PARA LA INSTALACION DE LUMINARIAS, ACTIVIDADES MODERNIZACION Y EXPANSIÓN DEL SISTEMA DE ALUMBRADO PÚBLICO DEL MUNICIPIO DE SANTA ROSALIA- VICHADA.					
CONTRATO No	195-2026	NOMBRE DEL CONTRATISTA	CONSORCIO ST ROSALIA			
VALOR INICIAL DEL CONTRATO	$ 811.156.192,50	PLAZO INICIAL DE EJECUCIÓN	SEIS (6) MESES			
VALOR ACTUALIZADO DEL CONTRATO		PLAZO ACTUALIZADO DE EJECUCIÓN				
FECHA DE INICIO	27 de julio de 2026	FECHA DE TERMINACIÓN	26 de enero de 2027	NUEVA FECHA DE TERMINACIÓN		

DATOS DE LA EMPRESA	
REPRESENTANTE LEGAL	LINA MARIA ECHEVERRY GARCIA
DIRECCIÓN	CALLE 9 No.10-08 - Puerto Carreño
TELEFONOS:	3102473424
CORREO ELECTRONICO:	CONSORCIOST.ROSALIA@GMAIL.COM

DESEMBOLSOS REALIZADOS A LA FECHA

CONCEPTO DEL DESEMBOLSO	NOMBRE DEL DOCUMENTO	N° DOCUMEN	VALOR DESEMBOLSADO	% DESEMBOLSO
ANTICIPO	ACTA DE INICIO	1	$ 202.789.048,00	25%
TOTAL DESEMBOLSADO A LA FECHA			$ 202.789.048	25,00%

PRORROGAS

CONTRATO ADICIONAL No	TIEMPO	NUEVA FECHA DE TERMINACIÓN

SUSPENSIONES - AMPLIACIONES DE SUSPENSIÓN

ACTA No	TIEMPO	NUEVA FECHA DE TERMINACIÓN

ADICIONES

CONTRATO ADICIONAL No	VALOR	NUEVO VALOR DEL CONTRATO

2.2. CONTRATO DE SUMINISTRO DE MATERIALES

OBJETO:	SUMINISTRO DE MATERIALES ELECTRICOS PARA LA MODERNIZACION Y EXPANSIÓN DEL SISTEMA DE ALUMBRADO PÚBLICO DEL MUNICIPIO DE SANTA ROSALIA VICHADA.					
CONTRATO No	193-2025	NOMBRE DEL CONTRATISTA	VILUM INGENIERIA S.A			
VALOR INICIAL DEL CONTRATO	$ 2.041.985.961,00	PLAZO INICIAL DE EJECUCIÓN	SEIS (6) MESES			
VALOR ACTUALIZADO DEL CONTRATO		PLAZO ACTUALIZADO DE EJECUCIÓN	SEIS (6) MESES			
FECHA DE INICIO	4 de mayo de 2026	FECHA DE TERMINACIÓN	3 de noviembre de 2026	NUEVA FECHA DE TERMINACIÓN		

DATOS DE LA EMPRESA	
REPRESENTANTE LEGAL	OVELIO FIGUEROA PARADA

CONTRATO No.	STARV CI SPD 004 DE 2025 N° 320 DEL 6 DE NOVIEMBRE DE 2025	FECHA	DD	MM	AA
OBJETO:	LA MODERNIZACION Y EXPANSIÓN DEL SISTEMA DE ALUMBRADO PÚBLICO DEL MUNICIPIO DE SANTA ROSALIA- VICHADA		30	9	2026

DIRECCIÓN	CARRERA 33 No19-23 Villavicencio
TELEFONOS:	3102244726
CORREO ELECTRONICO:	alullanos@hotmail.com

DESEMBOLSOS REALIZADOS A LA FECHA

CONCEPTO DEL DESEMBOLSO	NOMBRE DEL DOCUMENTO	N° DOCUMEN	VALOR DESEMBOLSADO	% DESEMBOLSO
ANTICIPO	ACTA DE INICIO	1	$ 1.020.992.981,00	50,00%
TOTAL DESEMBOLSADO A LA FECHA			**$ 1.020.992.981**	**50,00%**

PRORROGAS

CONTRATO ADICIONAL No	TIEMPO	NUEVA FECHA DE TERMINACIÓN

SUSPENSIONES Y AMPLIACIONES DE SUSPENSIÓN

ACTA No	TIEMPO	NUEVA FECHA DE TERMINACIÓN

ADICIONES

CONTRATO ADICIONAL No	VALOR	NUEVO VALOR DEL CONTRATO

2.3. PRESTACIÓN DE SERVICIO - SUMINISTRO DE PERSONAL

OBJETO:	SUMINISTRO DE PERSONAL DE INGENIERIA PARA LA EJECUCIÓN DE LA MODERNIZACIÓN Y EXPANSIÓN DEL SISTEMA DE ALUMBRADO PÚBLICO DEL MUNICIPIO DE SANTA ROSALIA-VICHADA				
CONTRATO/ORDEN No	191-2026	NOMBRE DEL CONTRATISTA	SERVICIOS TEMPORALES DEL META LTDA		
VALOR INICIAL DEL CON	OCHENTA Y CINCO MILLONES CUATROCIENTOS SETENTA Y CUATRO MIL QUINIENTOS OCHENTA Y TRES PESOS ($85.474.583,00)	PLAZO INICIAL DE EJECUCIÓN	OCHO (8) MESES		
VALOR ACTUALIZADO DEL CONTRATO		PLAZO ACTUALIZADO DE EJECUCIÓN	N/A		
FECHA DE INICIO	8 de mayo de 2026	FECHA DE TERMINACIÓN	7 de enero de 2027	NUEVA FECHA DE TERMINACIÓN	N/A

DATOS CONTRATISTA

DIRECCIÓN	TEMPOMETA LTDA
TELEFONOS:	3108187803
CORREO ELECTRONICO:	TEMPOMETALTDA@GMAIL.COM

DESEMBOLSOS REALIZADOS A LA FECHA

CONCEPTO DEL DESEMBOLSO	NOMBRE DEL DOCUMENTO	N° DOCUMEN	VALOR DESEMBOLSADO	% DESEMBOLSO
N/A			$ -	
TOTAL DESEMBOLSADO A LA FECHA			**$ -**	**0,00%**

PRORROGAS

CONTRATO ADICIONAL No	TIEMPO	NUEVA FECHA DE TERMINACIÓN

SUSPENSIONES - AMPLIACIONES DE SUSPENSIÓN

ACTA No	TIEMPO	NUEVA FECHA DE TERMINACIÓN

ADICIONES

CONTRATO ADICIONAL No	VALOR	NUEVO VALOR DEL CONTRATO

3. INFORMACIÓN ADMINISTRATIVA

3.1. ACTAS CONTRATO DE PRESTACION DE SERVICIO

RELACIÓN DE ACTAS GENERADAS CONTRATO PRINCIPAL No.195-2026	FECHA
ACTA No. 1 DE INICIO	27 de julio de 2026

3.2 CONTROL DE CORRESPONDENCIA ENVIADA Y RECIBIDA

28 de abril de 2026	DISPONIBILIDAD MATERIALES
24 de junio de 2026	PLAN DE CONTIGENCIA
21 de julio de 2026	REVISION LUMINARIAS MODERNIZACION
27 de agosto de 2026	SOLICITUD INFORMACION VIA

CONTRATO No.	STARV CI SPD 004 DE 2025 N° 320 DEL 6 DE NOVIEMBRE DE 2025	FECHA	DD	MM	AA
OBJETO:	LA MODERNIZACION Y EXPANSIÓN DEL SISTEMA DE ALUMBRADO PÚBLICO DEL MUNICIPIO DE SANTA ROSALIA- VICHADA		30	9	2026

3.3. ACTAS CONTRATO CONSULTORIA

RELACIÓN DE ACTAS GENERADAS CONTRATO DE SUMINISTRO 193-2026	FECHA
ACTA No. 1 DE INICIO	4 de mayo de 2026

3.4. ACTAS ORDEN DE PRESTACION DE SERVICIO - SUMINSTRO DE PERSONAL

RELACIÓN DE ACTAS GENERADAS ORDEN DE PRESTACION DE SERVICIO No.191-2026	FECHA
ACTA No. 1 DE INICIO	8 de mayo de 2026

4. INFORMACIÓN JURIDICO - ADMINISTRATIVA:

4.1 GARANTIAS CONTRATO DE PRESTACION DE SERVICIO 195-2026

La relación contractual establece garantías (pólizas)? Sí ☑ No ☐ FALSO FALSO

AMPARO APLICABLE	N° PÓLIZA	ANEXO	FECHA APROBACION	ENTIDAD ASEGURADORA	VALOR ASEGURADO	VIGENCIA	
						Desde	Hasta
Anticipo	18-45-101193746	0	17/07/2026	SEGUROS DEL ESTADO S.A	$324,462,477.00	26/06/2026	26/04/2027
Cumplimiento	18-45-101193746	0	17/07/2026	SEGUROS DEL ESTADO S.A	$ 81,115,619.25	26/06/2026	26/04/2027
Prestaciones sociales	18-45-101193746	0	17/07/2026	SEGUROS DEL ESTADO S.A	$ 81,115,619.25	26/06/2026	26/12/2029
Res. civil extracontrac.	18-40-101085254	0	17/07/2026	SEGUROS DEL ESTADO S.A	$ 81,115,619.25	26/06/2026	26/04/2027
Calidad - Estabilidad	18-45-101193746	0	17/07/2026	SEGUROS DEL ESTADO S.A	$ 162,231,238.50	26/06/2026	26/04/2027
Otro	----------			----------	----------	----------	----------
Cual?							

4.2 GARANTIAS CONTRATO DE SUMINISTRO No 193-2026

La relación contractual establece garantías (pólizas)? Sí ☑ No ☐ FALSO VERDADERO

AMPARO APLICABLE	N° PÓLIZA	ANEXO	FECHA APROBACION	ENTIDAD ASEGURADORA	VALOR ASEGURADO	VIGENCIA	
						Desde	Hasta
Anticipo	4497184	0	4/05/2026	SURAMERICANA S.A.	1.020.992.981	22/04/2026	22/02/2027
Cumplimiento	4497184	0	4/05/2026	SURAMERICANA S.A.	204.198.596	22/04/2026	22/02/2027
Prestaciones sociales					----------	----------	----------
Res. civil extracontrac.	013001066513	0	4/05/2026	SURAMERICANA S.A.	$204.198.596	22/04/2026	22/02/2027
Calidad	4497184	0	4/05/2026	SURAMERICANA S.A.	408.397.192	22/10/2026	22/10/2027
Otro					----------	----------	----------
Cual?							

4.3 GARANTIAS ORDEN DE PRESTACION DE SERVICIOS - SUMINISTRO PERSONAL -SERVICIOS TEMPORALES No. 191-2026

La relación contractual establece garantías (pólizas)? Sí ☑ No FALSO FALSO

AMPARO APLICABLE	N° PÓLIZA	ANEXO	FECHA APROBACION	ENTIDAD ASEGURADORA	VALOR ASEGURADO	VIGENCIA	
						Desde	Hasta
Cumplimiento	620-47-994000060313	1	7/05/2026	SOLIDARIA	8.547.458	20/04/2026	20/04/2027
Prestaciones sociales	620-47-994000060313	1	7/05/2026	SOLIDARIA	8.547.458	20/04/2026	20/12/2029
Calidad del servicio	620-47-994000060313	1	7/05/2026	SOLIDARIA	17.094.917	20/04/2026	20/12/2029
Res. civil extracontrac.	620-74-994000014483	1	7/05/2026	SOLIDARIA	8.547.458	20/04/2026	20/04/2027
Otro				----------	----------	----------	----------
Cual?							

5. INFORMACION FINANCIERA

5.1. INFORMACION PRESUPUESTAL

5.1.1 IMPUTACION PRESUPUESTAL CONTRATO DE OBRA

RUBRO	CDP N°	FECHA CDP	VALOR CDP	RP N°	FECHA RP	VALOR RP
Servicios prestados a las empresas y servicios de producción.	397	27/03/2026	$ 811.159.834,50	13/04/1903	23/06/26	$ 811.156.192,50
----------	----------	----------	----------	----------	----------	----------

5.1.2. IMPUTACION PRESUPUESTAL CONTRATO DE CONSULTORIA - INTERVENTORIA

RUBRO	CDP N°	FECHA CDP	VALOR CDP	RP N°	FECHA RP	VALOR RP
2.3.2.01.01.003.04.05	396	27/03/2026	$ 2.041.985.961,00	1112	27/04/2026	$ 2.041.985.961,00

5.1.3. IMPUTACION PRESUPUESTAL ORDEN DE PRESTACION DE SERVICIOS - APOYO A LA SUPERVISION

RUBRO	CDP N°	FECHA CDP	VALOR CDP	RP N°	FECHA RP	VALOR RP
2.3.2.02.02.008	382	26/03/2026	$ 106.843.510,00	1110	23/04/2026	$ 85.474.583,00
----------	----------	----------	----------	----------	----------	----------

5.2 INFORME FINANCIERO CONDICIONES ACTUALIZADAS

5.2.1 CONTRATO DE PRESTACION DE SERVICIO No. 195-26

CONTRATO No.	STARV CI SPD 004 DE 2025 N° 320 DEL 6 DE NOVIEMBRE DE 2025	FECHA	DD	MM	AA
OBJETO:	LA MODERNIZACION Y EXPANSIÓN DEL SISTEMA DE ALUMBRADO PÚBLICO DEL MUNICIPIO DE SANTA ROSALIA- VICHADA		30	9	2026

DESCRIPCION	VALOR CONTRATADO	Valor Actualizado	VALOR EJECUTADO	VALORES PAGADOS Y/O POR PAGAR
Valor Inicial	$ 811.156.192,50			
Valor Actualizado				
Valor Anticipo (25%)				$ 202.789.048,00
Valores pagados				
Valor acta de liquidación/ pendiente de pago				
Saldo en ejecucion			$ 811.156.192,50	$ 608.367.144,50
Sumas	$ 811.156.192,50			$ 811.156.192,50

Observación: Se debe indicar y reportar los saldos por pagar o por ejecutar al área financiera, mensualmente (Recursos propios) y/o antes de culminar periodo vigencia fiscal:

5.2.2. SEGUIMIENTO AL PLAN DE INVERSION DEL ANTICIPO

los contratos derivados del contrato interadminstrativo 320 de 2025, con giro de anticipo son los siguientes y tienen la siguiente información:

A) Contrato No 193-26

DESCRIPCION	VALOR	%
1. FOTOCELDAS DE 1000 W - 220 V.	17.867.136,00	1,75%
2. CABLE DE COBRE AISLADO NO 12 AWG THHN	30.195.516,00	2,96%
3. CONECTORES DE RESORTE PARA CABLE 18 A 8 AWG	2.313.000,00	0,23%
4. CONECTOR DE TORNILLO DE PERFORACION DE CHAQUETA AISLADA PRINCIPAL 8 A 4/0 DERIVACION 16 A 10 AWG	36.037.008,00	3,53%
5. BRAZO METALICO PARA SOPORTE DE LUMINARIA DE ALUMBRADO PUBLICO DE 1 1/2" X 1.2 MTS CON COLLARIN 5-6	100.017.120,00	9,80%
6. KIT PUESTA A TIERRA BAJA TENSION	29.360.760,00	2,88%
7. TERMINAL 3/4" EMT	1.900,00	0,00%
8. CAJA METALICA GALVANIZADA OCTAGONAL PARA ROSETA	1.900,00	0,00%
9. TUBO METALICO GALVANIZADO EMT 3/4" X 3MTS	7.600,00	0,00%
10. LUMINARIA LED 50W	227.083.948,00	22,24%
11. LUINARIA LED 60W	397.645.290,00	38,95%
12. PROYECTOR LED EXTERIOR 150W	44.203.462,00	4,33%
13. MARQUILLA STICKER NUMERADA – MATERIAL SILICONADO 12cm X 5xm	3.370.812,00	0,33%
14. POSTE DE CONCRETO 8MTS X 510KGF	171.762.800,00	16,82%
15. POSTE DE CONCRETO 8MTS X 1050KGF	35.818.250,00	3,51%
16. POSTE DE CONCRETO 12MTS X 1050KGF	90.923.250,00	8,91%
17. TRANSFORMADOR MONOFASICO DE 15 KVA	40.685.004,00	3,98%

B) Contrato No 195-26

DESCRIPCION	VALOR	%
PAGO NOMINA JULIO	$ 5.292.968,61	2,61%
PAGO SEGURIDAD SOCIAL JULIO	$ 1.592.000,00	0,79%
PAGO NOMINA AGOSTO	$ 17.705.419,84	8,73%
PAGO SEGURIDAD SOCIAL AGOSTO	$ 7.007.400,00	3,46%

Observación relacionada con el seguimiento del Anticipo

5.2.3 INFORMACIÓN FINANCIERA - CONTRATO DE SUMINISTRO No. 193-2026

DESCRIPCION	VALOR CONTRATADO	Valor Actualizado	VALOR EJECUTADO	VALORES PAGADOS Y/O POR PAGAR
Valor Inicial	$ 2.041.985.961,00			
Valor Actualizado				
Valor Anticipo (50%)				$ 1.020.992.981,00
Valores pagados				
Valor ejecutado presente informe				
Saldo por pagar (o **por ejecutar**)			$ 2.041.985.961,00	$ 1.020.992.980,00
Sumas	$ 2.041.985.961,00			$ 2.041.985.961,00

5.2.4 INFORMACIÓN FINANCIERA - ORDEN DE PRESTACION DE SERVICIOS - TEMPORAL

DESCRIPCION	VALOR CONTRATADO	Valor Actualizado	VALOR EJECUTADO	VALORES PAGADOS Y/O POR PAGAR
Valor Inicial	$ 85.474.583,00			
Valor Actualizado		0,00		
Valores pagados				
Valor ejecutado presente informe			$ 29,559,960	
Saldo por pagar (o ejecutar)			$ 55,914,623	$ 85.474.583,00
Sumas	$ 85.474.583,00		$ 85.474.583,00	$ 85.474.583,00

6. INFORME ASPECTO TECNICO:

6.1. DESCRIPCIÓN DE LAS ACTIVIDADES EJECUTADAS:

Que una vez cuantificada las actividade ejecutadas, se realiza un análisis de la programación de obra presentada y se evidencia que para el periodo comprendido entre el 03/02/2026 hasta el 31/08/2026 se tenia una programación acumulada de $934.866.155,4 equivalente a un 25.18%. Sin embargo teniendo en cuenta que una vez acopiados los materiales en sitio y utilizando los equipos necesarios se logro un avance de $1.179.741.389 equivalente al 31.78%.

6.2. RESUMEN GENERAL DE LAS ACTIVIDADES REALIZADAS DEL PROYECTO
(Según reporte contrato supervisado)

CONTRATO No.	STARV CI SPD 004 DE 2025 N° 320 DEL 6 DE NOVIEMBRE DE 2025	FECHA	DD	MM	AA
OBJETO:	LA MODERNIZACION Y EXPANSIÓN DEL SISTEMA DE ALUMBRADO PÚBLICO DEL MUNICIPIO DE SANTA ROSALIA- VICHADA		30	9	2026

No.	Nombre de la actividad	Actividad realizada
	Contrato No 195-26	
	1. REALIZAR OBRAS PRELIMINARES PARA LA MODERNIZACION DE ALUMBRADO PUBLICO	SE REALIZA LOCALIZACION Y REPLANTEO DE LAS LUMINARIAS PARA LAS ZONAS DE MODERNIZACION
	2. REALIZAR INSTALACION DE POSTES PARA LA MODERNIZACION DE ALUMBRADO PUBLICO	SE REALIZA INSTALACION DE POSTES EN ZONA CENTRO.
	3. REALIZAR INSTALACION DE LUMINARIAS PARA LA MODERNIZACION DE ALUMBRADO PUBLICO	SE REALIZA INSTALACION DE BRAZO CON LUMINARIA LED 60W Y 50W, ASI MISMO SE REALIZA LA INSTALACION DE SISTEMA DE PUESTA A TIERRA RESPECTIVAMENTE, E INSTALACION DE REFLECTORES
	4.0 REALIZAR TENDIDO DE CABLES PARA LA MODERNIZACION DE ALUMBRADO PUBLICO	
	5. REALIZAR LA LOCALIZACION Y REPLANTEO PARA LA EXPANSION DE ALUMBRADO PUBLICO	SE REALIZA LA LOCALIZACION Y REPLANTEO DE LAS ZONAS DE EXPANSION
	6. REALIZAR INSTALACION DE POSTES PARA LA EXPANSION DE ALUMBRADO PUBLICO	SE REALIZÓ INSTALACION DE POSTES DE 8M 510KFG, POSTES 8M 1050KGH PARA REALIZAR LA RETENCIONES DE REDES, INSTALACION DE POSTE DE 12M 1050 PARA LA EXPANSION DE LAS REDES DE MEDIA
	7. REALIZAR INSTALACION DE LUMINARIAS PARA LA EXPANSION DE ALUMBRADO PUBLICO	SE CUENTA CON LAS LUMINARIAS EN SITIO, NO SE HA INICIADO LA INSTALACION, UNA VEZ SE TERMINE EL IZAJE DE POSTES DE CONCRET, SE DARA INICIO A ESTA ACTIVIDAD
	8. REALIZAR TENDIDO DE CABLES PARA LA EXPANSION DE ALUMBRADO PUBLICO	
	9 REALIZAR LA INSTALACION DE ESTRUCTURAS PARA LA EXPANSION DE ALUMBRADO PUBLICO	
	10 REALIZAR LA INSTALACION TRASFORMADOR PARA LA EXPANSION DE ALUMBRADO PUBLICO	SE CUENTA CON TRANSFORMADOR EN SITIO, SIN EMBARGO NO SE HA REALIZADO LA RESPECTIVA INSTALACION
	Contrato No 193-26	
	1. EL CONTRATISTA SELECCIONADO DEBERÁ GARANTIZAR LA CALIDAD DE LOS MATERIALES SUMINISTRADOS Y ENTREGADOS EN EL CASCO URBANO DEL MUNICIPIO DE SANTA ROSALIA, VICHADA , EN CASO DE QUE ALGUNO DE ELLOS RESULTE DEFECTUOSO O DE MALA CALIDAD Y/O QUE PRESENTEN FALLA O DETERIORO EN EL PROCESO DE CARGUE, TRANSPORTE O DESCARGUE, DEBERÁ HACER EL CAMBIO RESPECTIVO QUE NO SUPERE LOS 15 DÍAS CALENDARIO.	SE HA REALIZADO A CONFORMIDAD, SIN EMBARGO ES DE PRECISAR QUE AUN ESTA PENDIENTE LA LLEGADA DE ALGUNOS MATERIALES
	2. EL CONTRATISTA DEBERÁ PRESENTAR, FICHA TÉCNICA(S), CERTIFICADOS DE CONFORMIDAD DE PRODUCTO ACUERDO A LA NORMA, INDICANDO LA FECHA DE FABRICACIÓN Y LAS PRUEBAS REALIZADAS, ESTO CON EL FIN DE PERMITIR LA VERIFICACIÓN DE LAS CARACTERÍSTICA TÉCNICAS Y GARANTÍAS DE LOS MATERIALES OFRECIDOS CONFORME A LO REQUERIDO.	SE HA REALIZADO A CONFORMIDAD, SIN EMBARGO ES DE PRECISAR QUE AUN ESTA PENDIENTE LA LLEGADA DE ALGUNOS MATERIALES
	3. EL CONTRATISTA DEBERÁ REALIZAR EL CARGUE, TRANSPORTE Y ENTREGA DE LOS MATERIALES Y EQUIPOS EN EL CASCO URBANO DEL MUNICIPIO DE SANTA ROSALIA EN LOS SITIOS QUE INDIQUE EL SUPERVISOR DEL CONTRATO INTERADMINISTRATIVO, EN LAS CANTIDADES O PEDIDOS QUE SE HAGA EN EL ACOPIO O ALMACENAMIENTO DEL MISMO, EN LAS CALIDADES Y ESPECIFICACIONES TÉCNICAS REQUERIDAS EN EL PRESENTE DOCUMENTO Y DE ACUERDO AL PLAZO ESTIPULADO.	SE HA REALIZADO A CONFORMIDAD, SIN EMBARGO ES DE PRECISAR QUE AUN ESTA PENDIENTE LA LLEGADA DE ALGUNOS MATERIALES
	4. EL DESPACHO DE MATERIALES DEBE SER REALIZADO SEGÚN CRONOGRAMA DE ACTIVIDADES Y SEGÚN LAS CANTIDADES PRESUPUESTADAS MENSUALMENTE, DURANTE SU TRANSPORTE SE DEBE PERMITIR SU FÁCIL MANIPULACIÓN.	SE HA REALIZADO A CONFORMIDAD, SIN EMBARGO ES DE PRECISAR QUE AUN ESTA PENDIENTE LA LLEGADA DE ALGUNOS MATERIALES
	5. SE DEBEN PRESENTAR LOS PROTOCOLOS DE PRUEBA Y CERTIFICADOS DE GARANTÍA PARA LIQUIDAR EL CONTRATO. (CERTIFICADOS DE CONFORMIDAD DEL PRODUCTO)	UNA VEZ SE FINALICE LA EJECUCION SE PROCEDE A REALIZAR LA ACTIVDAD
	6. EL CONTRATISTA HARÁ ENTREGAS PARCIALES SEGÚN CANTIDADES ACORDADAS CON EL DIRECTOR DE OBRA (CONTRATADO POR LA ENTIDAD).	DE ACUERDO A LA PROGRAMACION DE OBRA PRESENTADA, SE REALIZA EL SEGUIMIENTO Y CONTROL A LA LOGISTICA DE TRANSPORTE Y LA POSTERIOR ENTREGA EN SITIO DE LOS MATERIALES DE OBRA, QUE A LA FECHA HAN SIDO ENTREGADOS OPORTUNAMENTE PARA SU
	Contrato No 191-26	
	1. Vincular a todo el personal, en forma previa a la iniciación de labores, al sistema integral de seguridad social en salud, y cumplir el pago oportuno de sus aportes al mismo, al igual que los parafiscales, en los términos de la Ley 789 de 2002, el Decreto 1703 de 2002 y demás normas concordantes, requisito que deberá tener en cuenta durante la ejecución y liquidación del contrato.	Previo a la firma del acta de inicio se solicito la presentación de las afiliaciones del personal temporal, residente y director de obra
	3. Entregar los informes mensuales en los tiempos establecidos y la información que sea requerida por el supervisor y la interventoría del proyecto, velando por el cumplimiento de las actividades contractuales conforme a la normatividad vigente.	Los profesionaels contratados han entregado la informacion que el Municipio o la interventoria han solicitado.
	4. Llevar o velar porque se lleve en la obra, una bitácora donde se plasme diariamente los avances de la obra, cantidad de personal y equipo en la obra; y todos los demás registros que se consideren necesarios entre LA EMPRESA y La interventoria.	se esta llevando la bitacora la cual es firmada tambien por la interventoria del proyecto.
	7. Los profesionales suministrados deben apoyar, recomendar, sugerir medidas y emitir conceptos que considere convenientes y necesarios con la ejecución del objeto contractual.	La Direccion de obra se reune permantemente con la interventoria contratada por El muncipio, con lo cual se esta cumpliendo con esta actividad.
	9. Acopiar la documentación técnica y llevar un estricto control sobre la correspondencia que se produzca; organizar la información y documentos que se generen durante la ejecución del contrato (proyecto)	Toda la informacion que se ha generado, se conserva en la oficina adaptada como bodega de materiales y se entregara al expedietne contratual cuando sea adecuado.
	12. Desarrollar las actividades necesarias relacionadas con los roles del director de obra y residente de obra para garantizar el correcto desarrollo del proyecto.	Se esta cumpliendo a cabalidad con la actividad.

6.3. CANTIDADES EJECUTADAS A LA FECHA, DEL CONTRATO INTERADMINISTRATIVO 320 DE 2025

CONDICIONES INICIALES						CANTIDADES EJECUTADAS ULTIMO MES			CANTIDADES ACUMULADAS EJECUTADAS		
ÍTEM	DESCRIPCIÓN	UNIDAD	CANTIDAD	VALOR UNITARIO	VALOR TOTAL	CANTIDAD	VALOR UNITARIO	VALOR TOTAL	CANTIDAD	VALOR UNITARIO	VALOR TOTAL
	REALIZAR LA MODERNIZACION AP										
1	REALIZAR OBRAS PRELIMINARES PARA LA MODERNIZACION DE ALUMBRADO										

CONTRATO No.	STARV CI SPD 004 DE 2025 N° 320 DEL 6 DE NOVIEMBRE DE 2025								DD	MM	AA
OBJETO:	LA MODERNIZACION Y EXPANSIÓN DEL SISTEMA DE ALUMBRADO PÚBLICO DEL MUNICIPIO DE SANTA ROSALIA- VICHADA							FECHA	30	9	2026
1,01	LOCALIZACIÓN Y REPLANTEO POR PUNTO	UND.	213	$ 12.253,00	$ 2.609.889,00	0	$ 12.253,00	$ -	212,00	$ 12.253,00	$ 2.597.636,00
1,02	DESMONTE LUMINARIA LED PARA ALUMBRADO PUBLICO	UND.	228	$ 73.164,00	$ 16.681.392,00	0	$ 73.164,00	$ -	227,00	$ 73.164,00	$ 16.608.228,00
1,03	DESMONTE DE POSTE EN CONCRETO	UND.	6	$ 344.574,00	$ 2.067.444,00	0	$ 344.574,00	$ -	0,00	$ 344.574,00	$ -
	Subtotal				$ 21.358.725,00						
2	REALIZAR INSTALACION DE POSTES PARA LA MODERNIZACION DE ALUMBRADO PUBLICO										
2,01	SUMINISTRO E INSTALCIÓN DE POSTE EN CONCRETO 8M X 510	UND.	6	$ 2.239.574,00	$ 13.437.444,00	0	$ 2.239.574,00	$ -	0,00	$ 2.239.574,00	$ -
	Subtotal				$ 13.437.444,00						
3	REALIZAR INSTALACION DE LUMINARIAS PARA LA MODERNIZACION DE ALUMBRADO PUBLICO										
3,01	EL SUMINISTRO E INSTALACION LUMINARIA LED PARA	UND.	145	$ 1.765.986,00	$ 256.067.970,00	0	$ 1.765.986,00	$ -	144,00	$ 1.765.986,00	$ 254.301.984,00
3,02	EL SUMINISTRO E INSTALACION LUMINARIA LED PARA	UND.	83	$ 1.664.218,00	$ 138.130.094,00	0	$ 1.664.218,00	$ -	82,00	$ 1.664.218,00	$ 136.465.876,00
3,03	SUMINISTRO E INSTALACION DE SISTEMA DE PUESTA A	UND.	16	$ 578.231,00	$ 9.251.696,00	0	$ 578.231,00	$ -	16,00	$ 578.231,00	$ 9.251.696,00
3,04	REALIZAR EL SUMINISTRO E INSTALACION	UND.	50	$ 1.430.071,00	$ 71.503.550,00	0	$ 1.430.071,00	$ -	38,00	$ 1.430.071,00	$ 54.342.698,00
	Subtotal				$ 474.953.310,00						
4	REALIZAR TENDIDO DE CABLES PARA LA MODERNIZACION DE ALUMBRADO PUBLICO										
4,01	SUMINISTRO E INSTALACION CABLE MULTIPLEX TRIPLEX 3 X	ML	210,3	$ 53.241,00	$ 11.196.582,30	0	$ 53.241,00	$ -	0,00	$ 53.241,00	$ -
	Subtotal				$ 11.196.582,30						
	REALIZAR LA EXPANSION AP										
5	REALIZAR LA LOCALIZACION Y REPLANTEO PARA LA EXPANSION DE ALUMBRADO PUBLICO										
5,01	LOCALIZACIÓN Y REPLANTEO RED ELECTRICA	KM	5,2408	$ 373.722,00	$ 1.958.602,30	0	$ 373.722,00	$ -	0,00	$ 373.722,00	$ -
	Subtotal				$ 1.958.602,30						
6	REALIZAR INSTALACION DE POSTES PARA LA EXPANSION DE ALUMBRADO PUBLICO										
6,01	SUMINISTRO E INSTALCIÓN DE POSTE EN CONCRETO 8M X 510	UND.	122	$ 2.239.574,00	$ 273.228.028,00	0	$ 2.239.574,00	$ -	88,00	$ 2.239.574,00	$ 197.082.512,00
6,02	SUMINISTRO E INSTALACIÓN DE POSTE EN CONCRETO 8M X	UND.	48	$ 3.070.749,00	$ 147.395.952,00	0	$ 3.070.749,00	$ -	13,00	$ 3.070.749,00	$ 39.919.737,00
6,03	SUMINISTRO E INSTALACIÓN POSTE DE CONCRETO 12 M X 1050	UND.	34	$ 3.287.666,00	$ 111.780.644,00	0	$ 3.287.666,00	$ -	33,00	$ 3.287.666,00	$ 108.492.978,00
	Subtotal				$ 532.404.624,00						
7	REALIZAR INSTALACION DE LUMINARIAS PARA LA EXPANSION DE ALUMBRADO PUBLICO										
7,01	SUMINISTRO E INSTALACION LUMINARIA LED PARA	UND.	236	$ 1.765.986,00	$ 416.772.696,00	150	$ 1.765.986,00	$ 264.897.900,00	150,00	$ 1.765.986,00	$ 264.897.900,00
7,02	SUMINISTRO E INSTALACION LUMINARIA LED PARA	UND.	125	$ 1.664.218,00	$ 208.027.250,00	100	$ 1.664.218,00	$ 166.421.800,00	100,00	$ 1.664.218,00	$ 166.421.800,00
7,03	SUMINISTRO E INSTALACION DE SISTEMA DE PUESTA A	UND.	89	$ 578.231,00	$ 51.462.559,00	50	$ 578.231,00	$ 28.911.550,00	50,00	$ 578.231,00	$ 28.911.550,00
	Subtotal				$ 676.262.505,00						
8	REALIZAR TENDIDO DE CABLES PARA LA EXPANSION DE ALUMBRADO PUBLICO										
8,01	SUMINISTRO E INSTALACION CABLE MULTIPLEX TRIPLEX 2 X	ML	5240,8	$ 53.881,00	$ 282.379.544,80	0	$ 53.881,00	$ -	0,00	$ 53.881,00	$ -
8,02	SUMINISTRO E INSTALACION CABLE PARA RED ECOLOGICA	ML	2524,06	$ 112.547,00	$ 284.075.380,80	0	$ 112.547,00	$ -	0,00	$ 112.547,00	$ -
	Subtotal				$ 566.454.925,60						
9	REALIZAR LA INSTALACION DE ESTRUCTURAS PARA LA EXPANSION DE ALUMBRADO PUBLICO										

CONTRATO No.	STARV CI SPD 004 DE 2025 N° 320 DEL 6 DE NOVIEMBRE DE 2025							FECHA	DD	MM	AA
OBJETO:	LA MODERNIZACION Y EXPANSIÓN DEL SISTEMA DE ALUMBRADO PÚBLICO DEL MUNICIPIO DE SANTA ROSALIA- VICHADA								30	9	2026
9,01	SUMINISTRO E INSTALACION ESTRUCTURA TIPO LA	UND.	171	$ 341.796,00	$ 58.447.116,00	0	$ 341.796,00	$ -	0,00	$ 341.796,00	$ -
9,02	SUMINISTRO E INSTALACION ESTRUCTURA TIPO LA	UND.	91	$ 343.147,00	$ 31.226.377,00	0	$ 343.147,00	$ -	0,00	$ 343.147,00	$ -
9,03	SUMINISTRO E INSTALACION ESTRUCTURA TIPO LA	UND.	2	$ 454.240,00	$ 908.480,00	0	$ 454.240,00	$ -	0,00	$ 454.240,00	$ -
9,04	SUMINISTRO E INSTALACION ESTRUCTURA LA 461	UND.	29	$ 676.758,00	$ 19.625.982,00	0	$ 676.758,00	$ -	0,00	$ 676.758,00	$ -
9,05	SUMINISTRO E INSTALACION ESTRUCTURA LA 462	UND.	204	$ 514.388,00	$ 104.935.152,00	0	$ 514.388,00	$ -	0,00	$ 514.388,00	$ -
9,06	SUMINISTRO E INSTALACION ESTRUCTURA LA 464	UND.	6	$ 1.417.724,00	$ 8.506.344,00	0	$ 1.417.724,00	$ -	0,00	$ 1.417.724,00	$ -
	Subtotal				$ 223.649.451,00						
10	REALIZAR LA INSTALACION TRASFORMADOR PARA LA EXPANSION DE ALUMBRADO PUBLICO										
10	SUMINISTRO E INSTALACION TRANSFORMADOR	UND.	2	$ 24.073.595,00	$ 48.147.190,00	0	$ 24.073.595,00	$ -	0,00	$ 24.073.595,00	$ -
10	SUMINISTRO E INSTALACIÓN ESTRUCTURA 711.	UND.	2	$ 5.934.492,00	$ 11.868.984,00	0	$ 5.934.492,00	$ -	0,00	$ 5.934.492,00	$ -
10	SUMINISTRO E INSTALACION DE SISTEMA DE PUESTA A	UND.	2	$ 6.607.807,00	$ 13.215.614,00	$ -	$ 6.607.807,00	$ -	0,00	$ 6.607.807,00	$ -
	Subtotal				**$ 73.231.788,00**						
				VALOR COSTOS DIRECTOS	**$ 2.594.907.957,20**			$ 460.231.250,00			$ 1.279.294.595,00
				ADMINISTRACIÓN COSTOS DIRECTOS	**26%**	$ 674.676.068,87		$ 115.862.213,22			$ 332.616.594,70
				IMPREVISTOS COSTOS DIRECTOS	**1%**	$ 25.949.079,57		$ 4.456.238,97			$ 12.792.945,95
				UTILIDAD COSTOS DIRECTOS	**5%**	$ 129.745.397,86		$ 22.281.194,85			$ 63.964.730
				VALOR COSTOS INDIRECTOS	**$ 830.370.546,30**			**$ 142.599.647**			**$ 409.374.270,40**
11	REALIZAR LAS CERTIFICACIONES PARA LA EXPANSION Y MODERNIZACION DE ALUMBRADO PUBLICO										
11	CERTIFICACION RETIE	UND	$ 1,00	$ 23.800.000,00	$ 23.800.000,00			$ -			$ -
11	CERTIFICACION RETILAP	UND	$ 1,00	$ 62.475.000,00	$ 62.475.000,00			$ -			$ -
	PLAN DE MANEJO AMBIENTAL				$ 36.897.132,00		41,0%	$ 15.127.976,41		90,0%	$ 33.207.418,80
	PLAN DE MANEJO TRANSITO				$ 71.062.309,00		41,0%	$ 29.135.546,78		90,0%	$ 63.956.078,10
	PLAN DE SST				$ 93.220.000,00		41,0%	$ 38.220.200,09		90,0%	$ 83.898.000,00
	VALOR TOTAL ACTIVIDADES CERTIFICACIONES Y PLAN DE MANEJO AMBIENTA Y TRANSITO				$ 287.454.441		28,7%	$ 82.483.723,28		63,0%	$ 181.061.497
	VALOR TOTAL PROYECTO				**$ 3.712.732.944,5**		18,46%	**$ 685.314.620**		50,36%	**$ 1.869.730.362**
									VALOR por Ejecutar		$ 1.843.002.582,20

6.4 EJECUCIÓN - SEGUIMIENTO A LA PROGRAMACION

	MENSUAL	ACUMULADO		MENSUAL	ACUMULADO
ACTIVIDAD PROGRAMADA (%)	24,04%	46,85%	ACTIVIDAD EJECUTADA (%)	18,58%	50,36%
VALOR DE LAS ACTIVIDADES PROGRAMADAS	$ 892.552.614	$ 1.739.532.871,9	VALOR DE LAS ACTIVIDADES	$ 689.988.973,00	$ 1.869.730.362,00

PROGRAMACION DEL PROYECTO VS EJECUTADO

CONTRATO No.	STARV CI SPD 004 DE 2025 N° 320 DEL 6 DE NOVIEMBRE DE 2025	FECHA	DD	MM	AA
OBJETO:	LA MODERNIZACION Y EXPANSIÓN DEL SISTEMA DE ALUMBRADO PÚBLICO DEL MUNICIPIO DE SANTA ROSALIA- VICHADA		30	9	2026

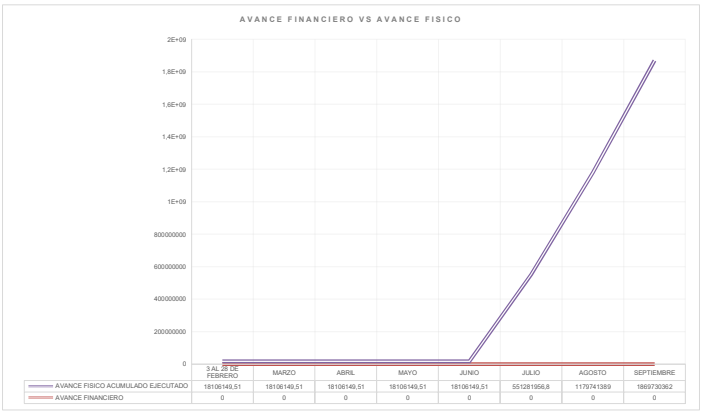

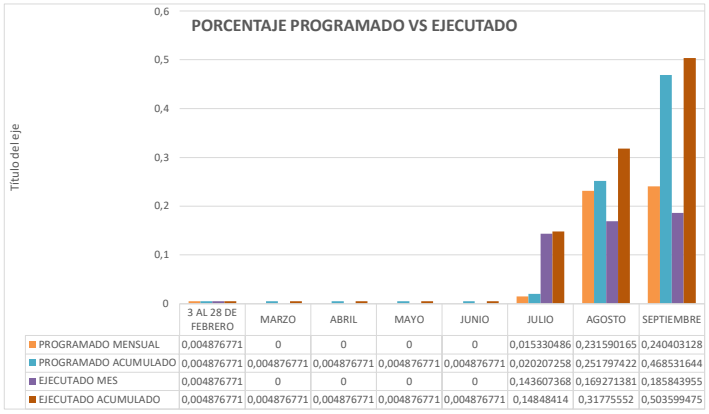

Interpretación de la grafica:

Que una vez cuantificada las actividades contractuales ejecutadas, se realiza un análisis de la programación de obra presentada y se evidencia que para el periodo comprendido entre el 03/02/2026 hasta el 30/09/2026 se tenia una programación acumulada de $1.739.532.871 equivalente a un 46.85%. Sin embargo teniendo en cuenta que una vez acopiados los materiales en sitio y utilizando los equipos necesarios se logro un avance de $1.869.730.362 equivalente al 50.36%.

6.5. RECOMENDACIONES O SOLUCIONES PLANTEADAS

SE RECOMIENDA A LOS ALIADOS, QUE SE REALICE UNA GESTIÓN MAS EFECTIVA RESPECTO A LOS TIEMPOS DE ENTREGA DE LOS MATERIALES EN EL SITIO DE OBRA

6.6. INFORME ASPECTO AMBIENTAL:

SE VIENE REALIZANDO EL SEGUIMIENTO Y CONTROL AL PMA DE ACUERDO A LAS NORMAS AMBIENTALES, ASI MISMO SE CUENTA CON EL PROFESIONAL AMBIENTAL EN SITIO Y SE REALIZAN LAS RESPECTIVAS CAPACITACIONES Y JORNADAS DE CONCIENTIZACION AMBIENTAL

6.7. COMPÓNENTE SST

Resumen relacionado con los criterios de SST que apliquen:

EL PLAN DE SEGURIDAD Y SALUD SE VIENE IMPLEMENTADO DE ACUERDO A LO PRESENTADO, DONDE DESDE EL INICIO SE REALIZAN EXAMENES DE INGRESO, INDUCCIONES, CAPACITACIONES, CURSOS DE ALTURAS, CHARLAS PREOPERACIONALES, ENTREGA DE DOTACION, ENTREGA DE ELEMENTOS DE PROTECCION PERSONAS, BOTIQUIN , EXTINTORES

Relación de personal mínimo (de cada contrato o del proyecto: obra, interventoría, servicio, etc.)

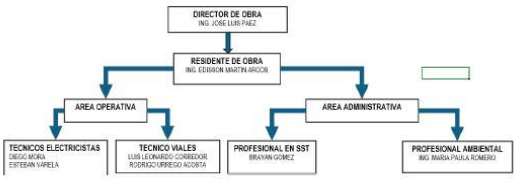

Observación(es) relacionada(s) con la seguridad social:

6.8. *REGISTRO DE NOVEDADES* :

MATERIALES Y CERTIFICADOS DE CALIDAD

DESCRIPCIÓN/ENSAYO	FECHA	CERTIFICADO	NORMA
CONECTORES, BORNES, TERMINALES Y EMPALMES PARA CONDUCTORES DE CIRCUITOS ELÉCTRICOS.	2025/09/30	CP25_AA00336	RETIE - Artículo 2.3.16.
PROYECTORES PARA ILUMINACIÓN	2025/12/23	CP25_AA00559	RETILAP - Título 5
LUMINARIAS DE ALUMBRADO PÚBLICO	2025/12/23	CP25_AA00560	RETILAP - Título 6
ACCESORIOS PARA TUBOS	2026-02-04	17969C2/064	RETIE - Artículo 2.3.29
HERRAJES PARA REDES ELÉCTRICAS	2023/10/09	08162	RETILAP (SECCIÓN 390.2)
CABLES AISLADOS DE BAJA TENSIÓN	2025/10/08	CP25_AA00038	RETIE - ARTÍCULO 2.3.10.3
FOTOCONTROLES Y FOTOCELDAS	2025/11/11	CP25_AA00411	RETILAP - ARTÍCULO 2.10.4
SISTEMAS DE TUBOS METÁLICOS	2025/07/15	CP25_AA00192	RETIE - 2.3.29.4
SISTEMAS DE PUESTA A TIERRA EN ACEROINOXIDABLE	2025-02-14	1650312025 V:1	RETIE - Artículo 20
POSTES EN CONCRETO PARA REDES DE DISTRIBUCIÓN	02/07/2025	17898/273	RETIE – ARTÍCULO 2.3.26.1

6.9. UTILIDAD OBTENIDA PARA LA ENTIDAD CON LA EJECUCION DEL CONTRATO:

6.10. *RECOMENDACIONES ESPECIALES, y/o MANUAL DE MANTENIMIENTO*

N/A

CONTRATO No.	STARV CI SPD 004 DE 2025 N° 320 DEL 6 DE NOVIEMBRE DE 2025	FECHA	DD	MM	AA
OBJETO:	LA MODERNIZACION Y EXPANSIÓN DEL SISTEMA DE ALUMBRADO PÚBLICO DEL MUNICIPIO DE SANTA ROSALIA- VICHADA		30	9	2026

7. REGISTRO FOTOGRAFICO



Foto 1. (Descripción..)

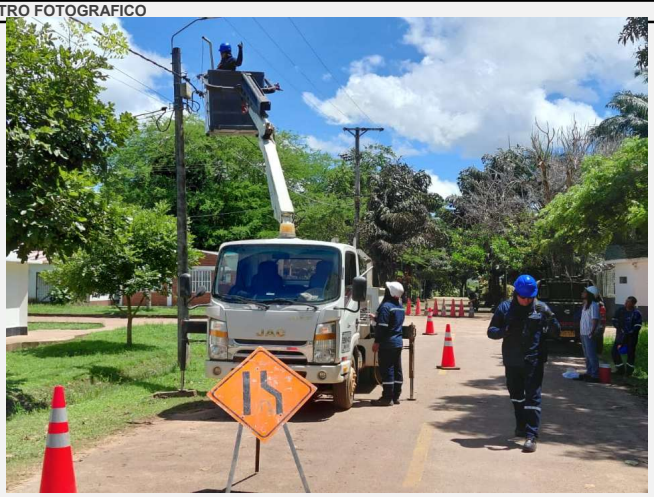

Foto 2 (Descripción …)



Foto 3. (Descripción..)



Foto 4 (Descripción …)



Foto 5. (Descripción..)

8. CONCLUSIONES, OBSERVACIONES, SUGERENCIAS Y/O RECOMENDACIONES

Durante el periodo comprendido entre el 03 de febrero de 2026 y el 30 de septiembre de 2026, se evidenció un avance significativo en la ejecución de las actividades contempladas en el proyecto de modernización y expansión del sistema de alumbrado público del casco urbano del municipio de Santa Rosalía, Vichada.

Las actividades ejecutadas corresponden principalmente al suministro e instalación de luminarias LED de 50 W y 60 W, reflectores LED de 150 W, kits de puesta a tierra y demás elementos complementarios requeridos para la adecuada implementación y funcionamiento del sistema de alumbrado público.

Las actividades desarrolladas contribuyen al proceso de modernización tecnológica del sistema de alumbrado público, mediante la incorporación de tecnología LED, favoreciendo mejores condiciones de iluminación, eficiencia en el consumo energético y confiabilidad en la prestación del servicio.

CONTRATO No.	STARV CI SPD 004 DE 2025 N° 320 DEL 6 DE NOVIEMBRE DE 2025	FECHA	DD	MM	AA
OBJETO:	LA MODERNIZACION Y EXPANSIÓN DEL SISTEMA DE ALUMBRADO PÚBLICO DEL MUNICIPIO DE SANTA ROSALIA- VICHADA		30	9	2026

La instalación de los sistemas de puesta a tierra y demás elementos eléctricos complementarios permite fortalecer las condiciones de seguridad y protección de la infraestructura, equipos y usuarios, de acuerdo con los requerimientos técnicos aplicables al proyecto.

Que una vez cuantificada las actividades contractuales ejecutadas, se realiza un análisis de la programación de obra presentada y se evidencia que para el periodo comprendido entre el 03/02/2026 hasta el 30/09/2026 se tenia una programación acumulada de $1.739.532.871,85 equivalente a un 46.85%. Sin embargo teniendo en cuenta que una vez acopiados los materiales en sitio y utilizando los equipos necesarios se logro un avance de $1.869.730.362 equivalente al 50.36%.

En constancia se firma por quienes intervinieron.

LUIS RENE GRANADOS VARGAS
Supervisor 191/193/195-2026